



# Urban Planning for Health

Una proposta progettuale per Reggio Sud, cinque workshop di avvicinamento

27 ottobre 2021



Concetta Fallanca

29 settembre -15 dicembre 2021 ore 14.30 A7

### **3 novembre 2021**

Primo workshop ***Struttura e società***

A quale comunità ci rivolgiamo? Letture demografiche e composizione sociali  
Struttura urbana, luoghi focali, tipologie, distribuzioni

Sopralluoghi sul posto, foto, osservazioni, interviste

### **10 novembre 2021**

Secondo workshop ***La rete dei luoghi essenziali***

Porosità, percorribilità, permeabilità, naturalità

Sopralluoghi sul posto, eventuali contatti associazioni, verifiche

### **17 novembre 2021**

Federico Monica ***Lezioni dalle città africane***

### **24 novembre 2021**

Antonio Taccone ***Pratiche e strumenti di accompagnamento al Piano per la qualità dello spazio quotidiano***

**1 dicembre 2021**

Terzo workshop *Le strategie e i tempi*

Potenzialità, ostacoli, sicurezza urbana, possibili obiettivi a breve, medio e lungo termine

**7 o 9 dicembre 2021**

Quarto workshop *Il progetto, la nuova idea di quartiere*

Nuovo assetto, nuove prestazioni

**15 dicembre 2021**

Quinto workshop *La comunicazione del progetto*

Cinque fasi in cinque slide

**12 gennaio 2022** messa a punto definitiva della presentazione del lavoro

**19 gennaio 2022** seminario/esami

# FEDERICO MONICA

## LEZIONI DALLE CITTA' AFRICANE

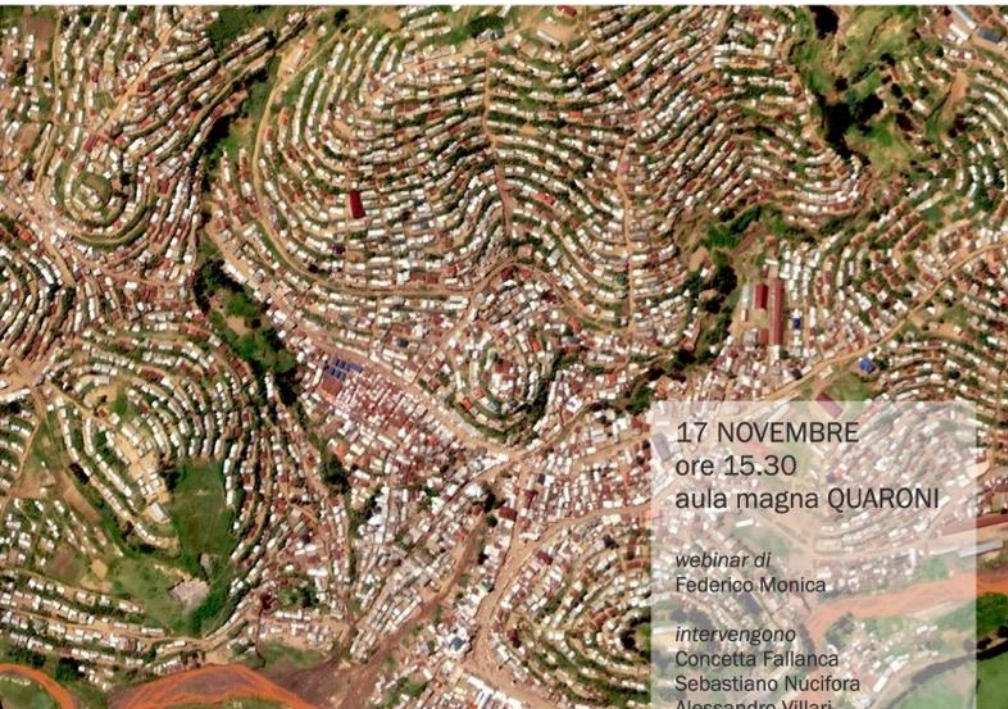

17 NOVEMBRE  
ore 15.30  
aula magna QUARONI

webinar di  
Federico Monica

intervengono  
Concetta Fallanca  
Sebastiano Nucifora  
Alessandro Villari

Corso di  
URBAN PLANNING FOR HEALTH  
**Prof. Concetta Fallanca**

Corso di laurea Magistrale in Architettura  
Anno Accademico 2021/2022  
dArTe  
Dipartimento Architettura e Territorio

## TACCO NE

### l'accompagnamento al dello spazio quotidiano

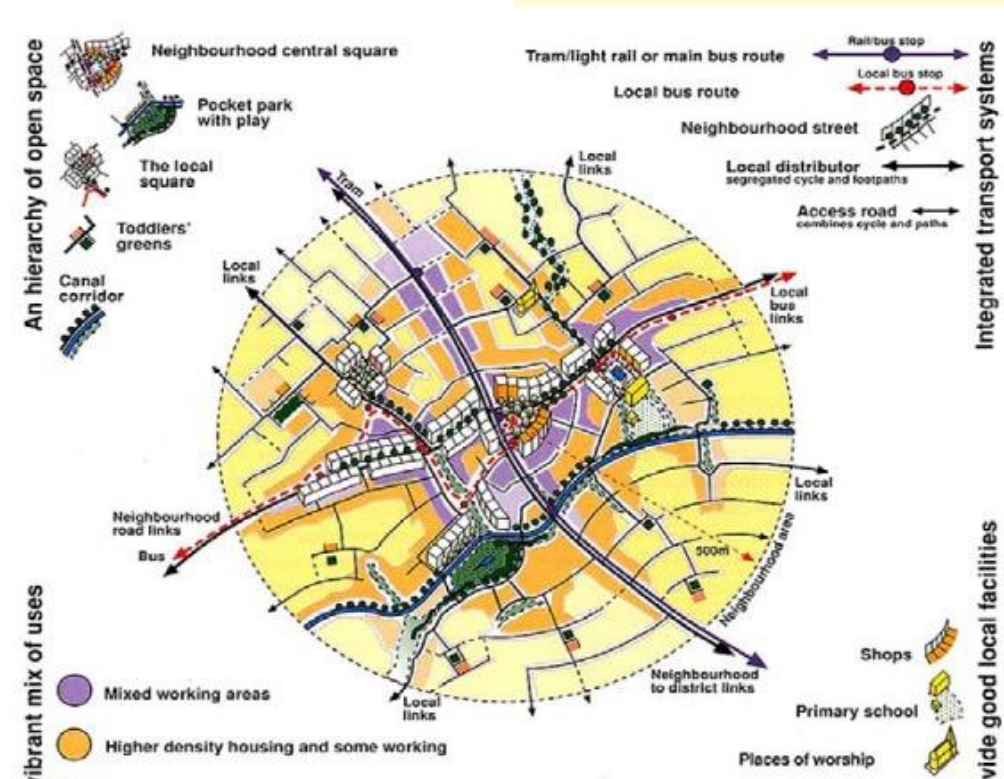



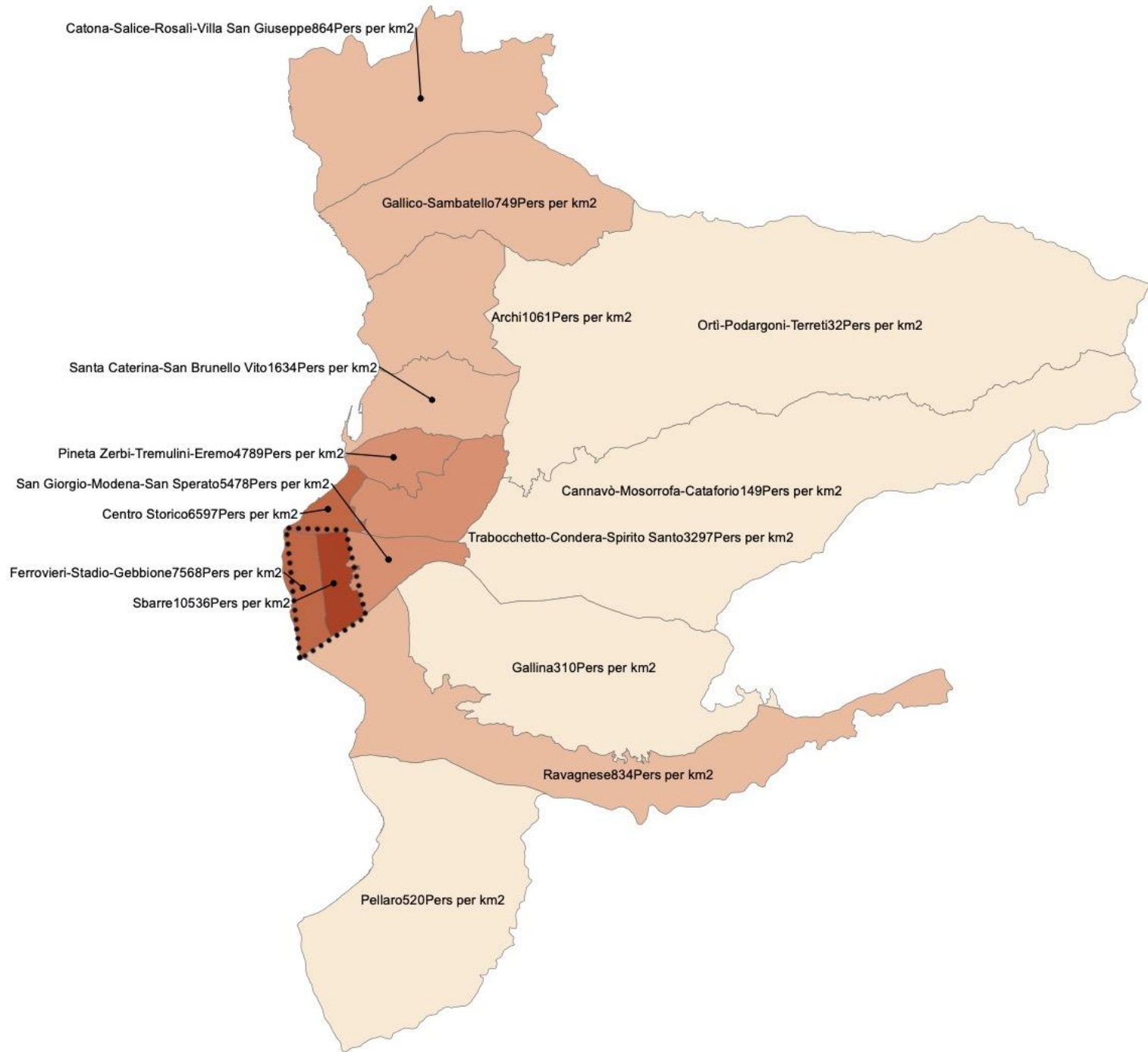

Population density n/km<sup>2</sup>

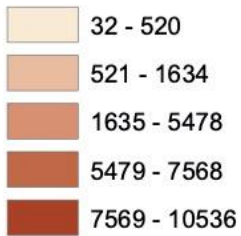





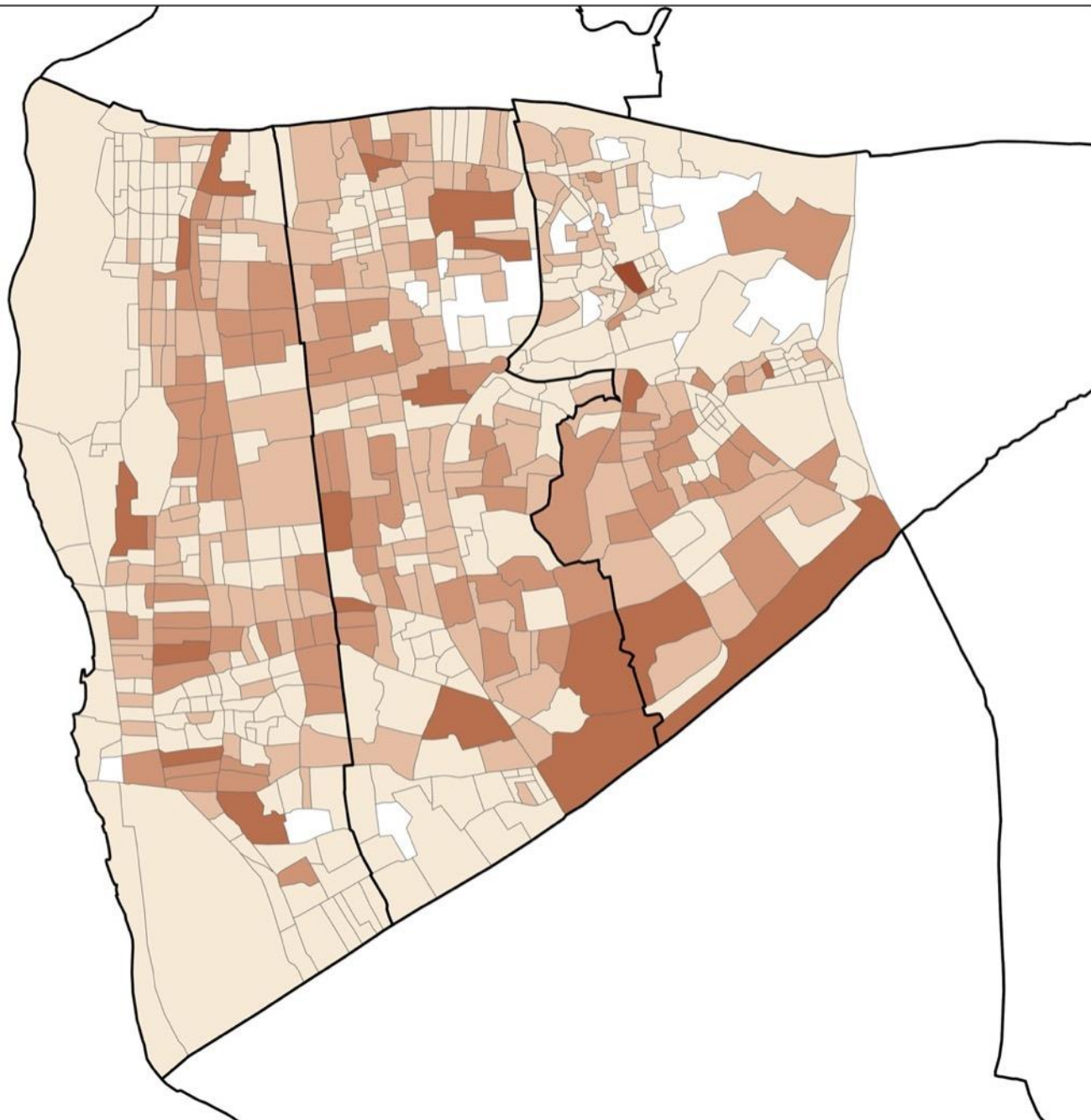

Population for ISTAT census track

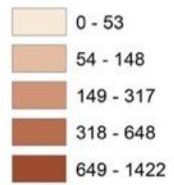





- GREEN AREAS 14%
- HOUSES 31%
- STREETS 14%
- DIFFERENT USE 41%  
(buildings different from houses)

- Buildings
- Streets
- Waterfront
- Green areas - inner courtyards
- Green areas - agricultural areas
- Urban green areas
- Green areas - overgrown vegetation
- /// Railway







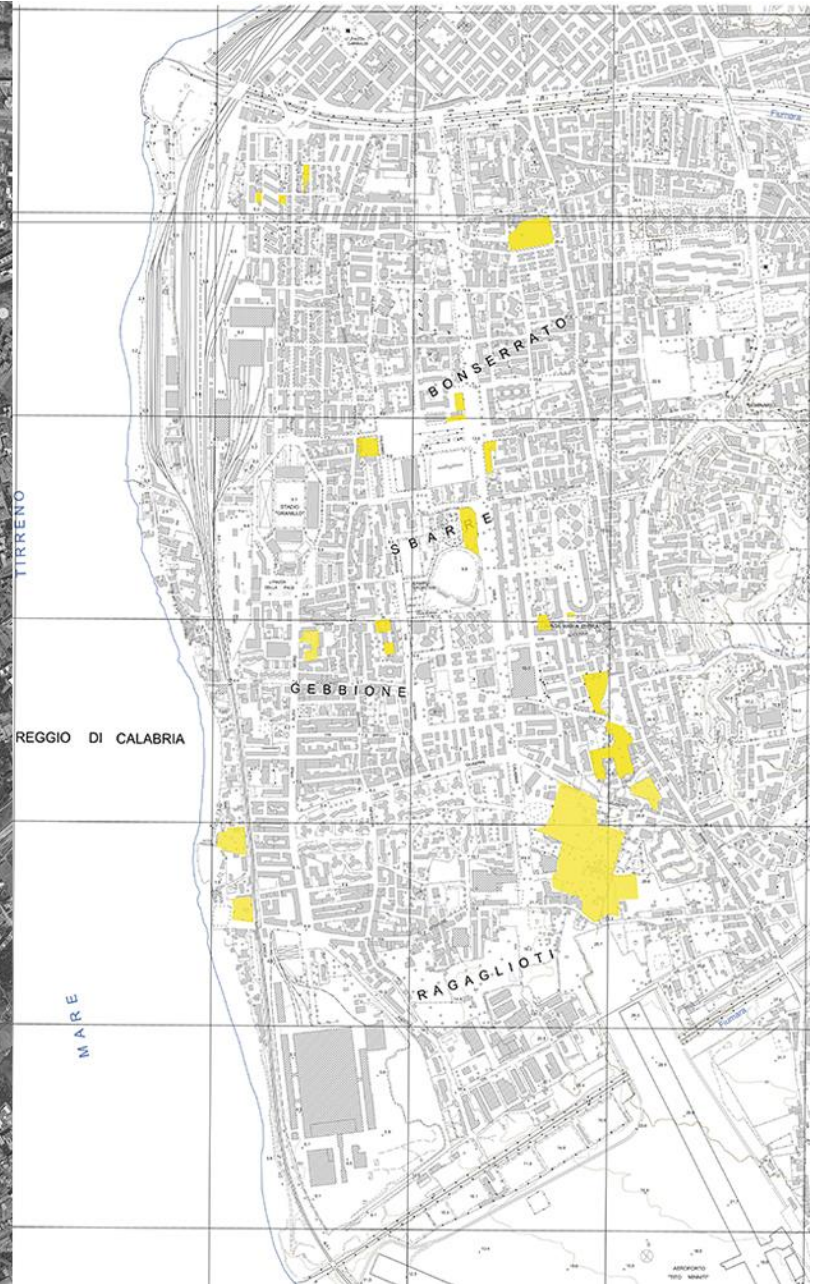



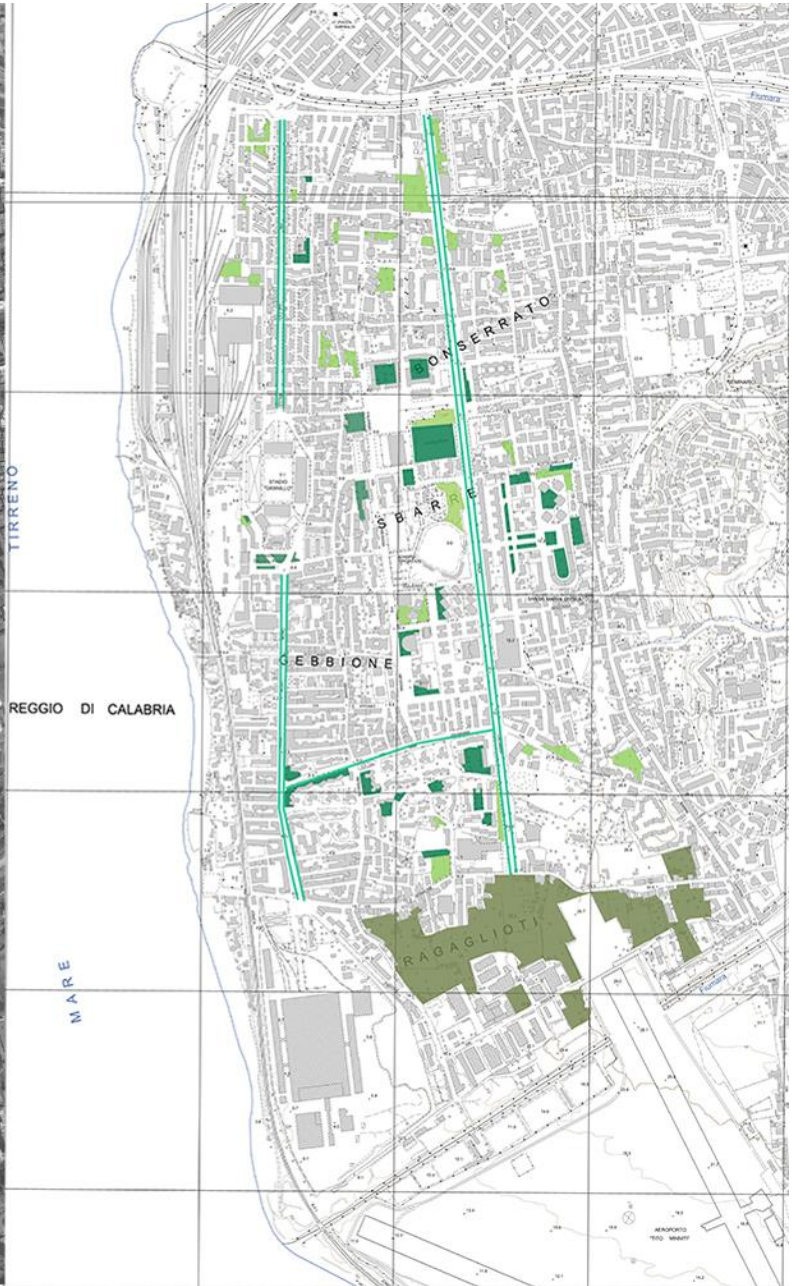







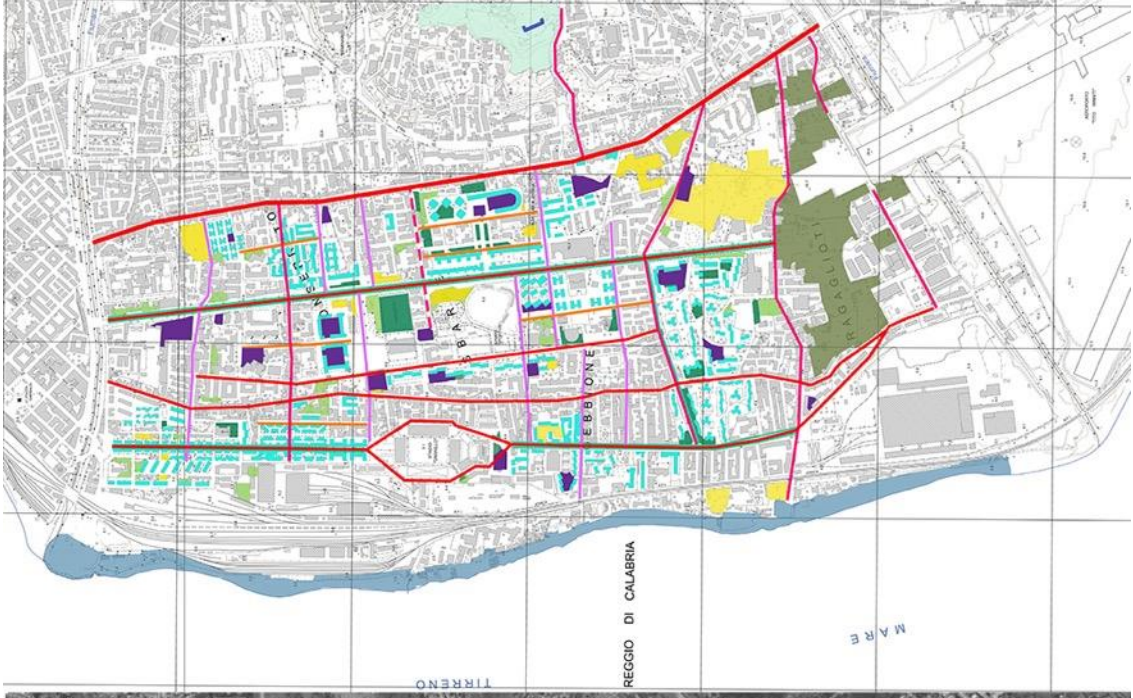





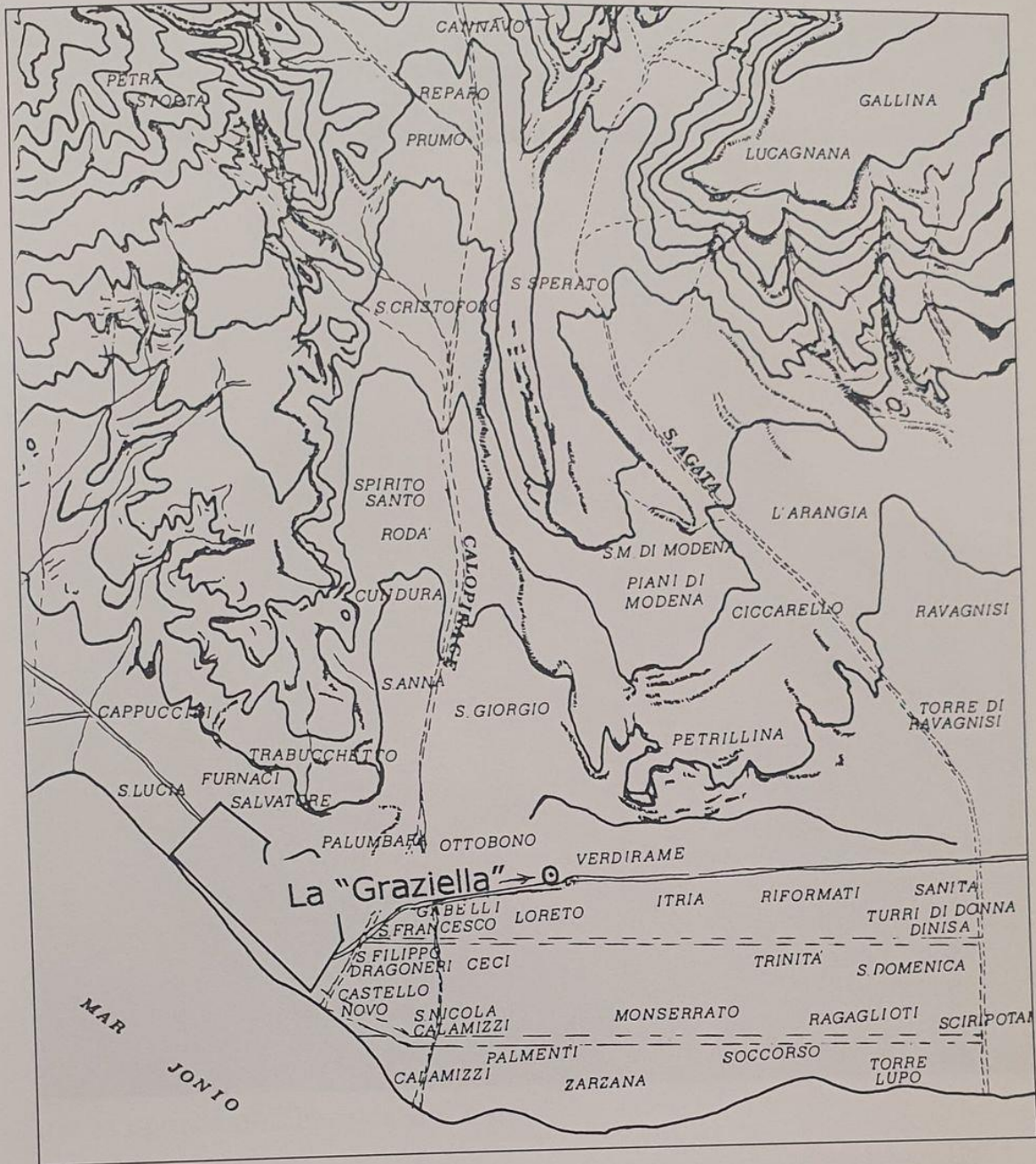





Rione  
Ferrovieri

Rione  
San Pietro

Rione  
Pescatori

Rione  
Bottegelle -  
Viale Messina

Rione  
Stadio

Rione  
Itria

Rione  
Aldo Moro

Rione  
San Francesco

Rione  
Gebbione





Rione Ferrovieri  
Eliana Catalano  
Angelo Modafferi





Rione San Pietro: Martina Mamazza, Marco Marrelli, Giorgio Retez, Marco Sdringola





Rione Pescatori  
Roberta Mamone





Rione Botteghe – Viale  
Messina  
Lucia Cicirata  
Martina La Mela  
Cristina Lanteri  
Francesca Malerba





Rione Stadio  
Adele Gallo  
Elvira Gatto





Rione Itria  
Daniela Laganà  
Gilda Mastropaolo





Rione Aldo Moro  
Clarissa Criseo  
Gianfrancesca Di Ceglie  
Annalaura Iacopino





Rione San Francesco  
Carla Albanese  
Lucia Guerrieri  
Adriana Romeo  
Teresa Santoro





Rione Gebbione  
Danilo Labate  
Francesco Notaro



## **Due persone**

Quartieri/Rioni

Ferrovieri

Pescatori

Zona Stadio

Itria

## **Tre persone**

Zona San Francesco

Viale Aldo Moro

Gebbione

## **Quattro persone**

Botteghelle- Viale Messina